Филиал БНТУ
"Минский государственный архитектурно-строительный колледж"

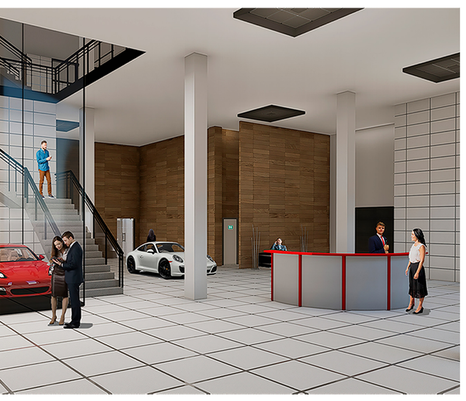

Схема этажей

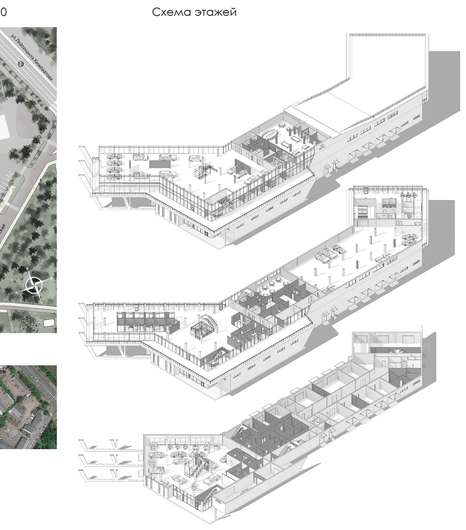

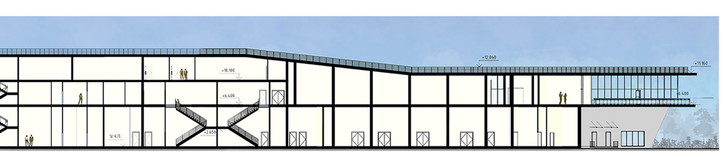

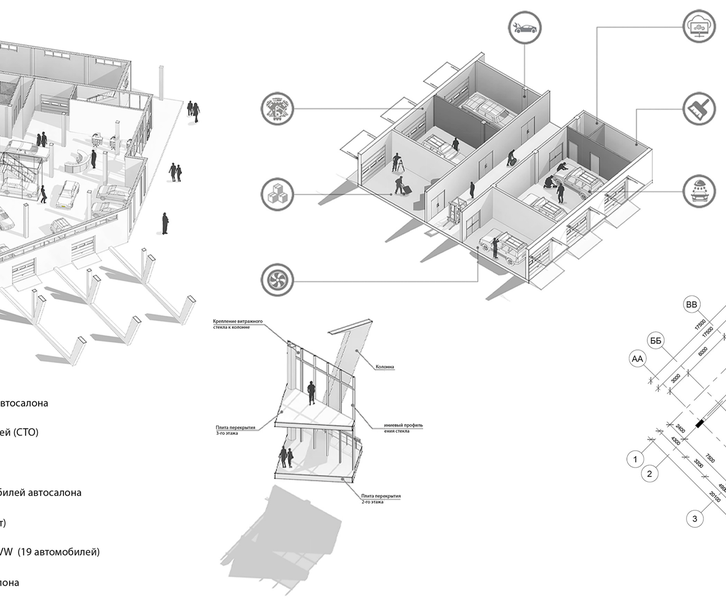

План на отметке 0.000

Экспликация помещений 1-го этажа
1.Шоурум 2.Предпродажная подготовка 3.Зона выдачи автомобилей
4.С/У для инвалидов 5.Комната отдыха персонала 6.Касса-хранение
7.Касса 8.Переговорная 9.Касса-хранение
10.Эвакуационная лестница 11.Лестница персонала
12.Загрузочная-подъемник
13.Лестница персонала 14.Эвакуационная лестница
15.С/У Ж 16.С/У М 17.С/У Ж 18.С/У М
19.Тамбур 20.Гардероб персонала
21.Помещение персонала 22.Лифтовой тамбур 23.Коридор
24.Душь персонала СТО 25.С/У
26.Помещение персонала СТО 27.Склад
28.Помещение гарантийного обслуживания авто
29.Помещение гарантийного обслуживания авто
30.Кабинет главного механика
31Помещение хранения бумаг СТО
32Хранение спецодежды сотрудников СТО
33.Хранение специнструмента сотрудников СТО 34. Коридор
35.Комната охраны 36.С/У 37.Гардероб персонала СТО
38.Гардероб персонала дитейлинга
39.Склад АКБ 40.Помещение принудительной вентиляции
41.Гарантийный кузовной ремонт
42.Мойка на 2 автомобиля 43.Управление оборудованием мойки
44.Помещение хранения щеток 45.Шиномонтаж 46.Склад
47.Паркинг погрузочного трака 48.Гардероб персонала дитейлинга
49.Помещение персонала
50.Хранение запасных частей 51.Котельня
52.Помещение хранения краски
53.Хранение оклеивающей пленки
54.Технологический коридор 55.Склад запасных частей
56.Пункт ремонта двигателей
57.Пункт ремонта кузовов и несущих элементов
58.Пункт ремонта и чистки салона
59.Технологический коридор
60.Тамбур 61.Коридор 62.Техологическое помещение
63.Тамбур 64.Дитейлинг 65.Подъемник
66.Лестица

План на отметке +7.200

Экспликация помещений 2-го этажа
67.Переговорная 68.Переговорная 69.Переговорная
70.Помещение персонала
71.Аереговорная 72.Переговорная
73.Помещение персонала 74.Переговорная
75.Переговорная 76.Переговорная
77.Касса 78.Помещение администрации
79.Помещение администрации
80.Переговорная 81.Склад бумаг
82.Помещение администрации
83.Зона администрации и клиента
84.С/У Ж 85.С/У для инвалидов 86.С/У М
87.Хранение уборочного инвентаря
88.С/У М 89.С/У Ж 90.Лифтовой тамбур
91.Кафе на 28 мест
92.Горячий цех-кухня 93.Мойка
94.Холодное хранение 95.Комнате персонала кафе
96.С/У 97.Коридор-галерея
98.Склад 100.С/У М 101.С/У Ж
102.Переговорная 103.Помещение администрации
104.Помещение администрации
105.Хранение бумаг
106.Хранение спецоборудования 107.Паркинг
108.Лифтовой тамбур
109.Подъемник 110.Тамбур
111.Терраса 112. Тамбур
113.Помещение администрации СТО

Экспликация помещений 2-го этажа
116.Автомобильный музей
117.Хранение уборочного инвентаря
118.С/У Ж 119.С/У М
120.Лифтовой тамбур
121.Помещение администрации музея
122.Помещение администрации музея
123.Коридор
124.Комната отдыха персонала
125.Склад
126.Помещение администрации
127.Помещение администрации

План на отметке +10.100

Тема: «Автосалон с сервис центром»
Номинация: «Архитектура»
Автор: Шабанович Глеб Олегович
Руководитель: Смирнова Надежда Николаевна

Здание представляет собой два объема, разной этажности, с современной отделкой фасадов, экологически чистыми материалами. Идея заключалась, в совмещении авто- салона с центром технического обслуживания электромобилей, а так же автомобилей с ДВС.Сервис центр оснащен самыми современными средствами обслуживания авто- мобилей. Изюминкой авсалона является музей автомобыльной истории. В шоуруме представленны несколько автомобильных брендов, входящие в состав 'VAG Group'. На парковке предусмотренны зарядные станции электромобилей, а так же площадка тест-драйва.