



**МИНИСТЕРСТВО ОБРАЗОВАНИЯ
РЕСПУБЛИКИ БЕЛАРУСЬ
Белорусский национальный
технический университет**

Приемная комиссия

И Т О Г И
приема в Беларусский национальный
технический университет в 2022 году

**Минск
БНТУ
2022**

МИНИСТЕРСТВО ОБРАЗОВАНИЯ РЕСПУБЛИКИ БЕЛАРУСЬ
Белорусский национальный технический университет

Приемная комиссия

И Т О Г И

приема в Белорусский национальный
технический университет в 2022 году

Минск
БНТУ
2022

УДК 378.141 (476)
ББК 74.58 (4 Бей)
И 93

С о с т а в и т е л и:

*Н. А. Афанасьева, Л. И. Шахрай, С. М. Грибкова, А. Н. Дербан,
Е. В. Бертош, С. В. Чижевская, Е. В. Баев*

В издании приведены итоги приема в Белорусский национальный технический университет в 2022 году и в сравнении за период 2018–2022 годы по дневной и заочной формам обучения, включающие сведения о подаче заявлений абитуриентами, конкурсе и проходных баллах по специальностям в 2022 году, зачислении студентов на бюджетной и платной основах, статистику использования Интернет-ресурсов в ходе приемной кампании. В издании освещены итоги набора по специальностям II ступени высшего образования в БНТУ в 2022 году.

ISBN 978-985-583-842-6

© Белорусский национальный
технический университет, 2022

КОНКУРС И ПРОХОДНЫЕ БАЛЛЫ ПО СПЕЦИАЛЬНОСТЯМ БНТУ В 2022 ГОДУ

Дневная форма получения образования

Код	Специальность (направление специальности)	За счет средств республиканского бюджета				На платной основе			
		план приема	конкурс приема	общий конкурс		план приема	конкурс	общий конкурс	
				прох.	п/прох.			прох.	п/прох.
Автографторный факультет									
1-36 01 07	Гидроприводные системы мобильных и технологических машин	45		190	187				
1-37 01 01	Двигатели внутреннего сгорания	45		206	–				
1-37 01 02-01	Автомобилестроение (механика)	25		238	–				
1-37 01 02-02	Автомобилестроение (электроника)	25		239	–				
1-37 01 03	Тракторостроение	25		180	–				
1-37 01 05	Электрический и автономный транспорт	25		222	218				
1-37 01 06-01	Техническая эксплуатация автомобилей (автотранспорт общего и личного пользования)	15	1,10	253	252	10		179	–
1-37 01 07	Автосервис	15		283	282	10		198	–
1-44 01 01	Организация перевозок и управление на автомобильном и городском транспорте	25		277	–	2	1,50	200	–
1-44 01 02	Организация дорожного движения	25		230	228	2		196	–
1-44 01 06	Эксплуатация интеллектуальных транспортных систем на автомобильном и городском транспорте	25		236	–	2		246	–
1-27 02 01-01	Транспортная логистика (автомобильный транспорт)	29		319	317				
1-27 02 01-01	Транспортная логистика (автомобильный транспорт) (целевой набор)	1	1,67	253	–	30	1,03	223	–
1-61 01 01-01	Промышленный дизайн (транспортных средств)	5	1,60	152,7	–	15	1,00	104	–
	Всего по факультету	330				71			

Код	Специальность (направление специальности)	За счет средств республиканского бюджета				На платной основе			
		план приема	конкурс	общий конкурс		план приема	конкурс	общий конкурс	
				прох.	плпрох.			прох.	плпрох.
Факультет горного дела и инженерной экологии									
1-36 10 01	Горные машины и оборудование (по направлениям)	24		202	-				
1-36 10 01	Горные машины и оборудование (по направлениям) (целевой набор)	3		223	-				
1-51 02 01	Разработка месторождений полезных ископаемых (по направлениям)	42	1,16	220	219				
1-51 02 01	Разработка месторождений полезных ископаемых (по направлениям) (целевой набор)	3		250	-				
1-57 01 02	Экологический менеджмент и аудит в промышленности	20		251	-				
	Всего по факультету	92							
Архитектурный факультет (полный срок)									
1-69 01 01	Архитектура	25	3,64	330,3	-	45	1,18	239,7	-
1-69 01 02	Архитектурный дизайн	15	3,80	337,3	-	15	1,87	299,7	298,3
	Всего по факультету	40				60			
Архитектурный факультет (сокращенный срок)									
1-69 01 01	Архитектура	10	2,40	251	-	10	1,40	204	197
	Всего по факультету	10				10			

Код	Специальность (направление специальности)	За счет средств республиканского бюджета				На платной основе			
		план приема	конкурс	общий конкурс		план приема	конкурс	общий конкурс	
				прох.	плпрох.			прох.	плпрох.
Механико-технологический факультет									
1-36 01 02	Материаловедение в машиностроении	23		193	-				
1-36 01 05	Машины и технология обработки материалов давлением	25		186	185				
1-36 01 06	Оборудование и технология сварочного производства	22		199	198				
1-36 02 01	Машины и технология литейного производства	40	1,36	176	174				
1-42 01 01-01	Металлургическое производство и материалообработка (металлургия)	40		171	170				
1-42 01 01-03	Металлургическое производство и материалообработка (промышленная безопасность)	20		171	-				
	Всего по факультету	170							
Машиностроительный факультет									
1-27 01 01-01	Экономика и организация производства (машиностроение)	11		301	-	9		188	-
1-27 01 01-08	Экономика и организация производства (приборостроение)	15	3,00	290	289	5	1,50	185	-
1-36 01 01	Технология машиностроения	80		215	-				
1-36 01 03	Технологическое оборудование машиностроительного производства	40	1,24	210	-				
1-55 01 02	Интеральные сенсорные системы	20		266	265				
1-55 01 03	Компьютерная мехатроника	20		279	-				
	Всего по факультету	186				14			

Код	Специальность (направление специальности)	За счет средств республиканского бюджета			На платной основе		
		план приема	конкурс	общий конкурс прох.	план приема	конкурс	общий конкурс прох.
1-25 01 07	Экономика и управление на предприятии	5		326	18	234	231
1-26 02 01	Бизнес-администрирование	5		333	75	246	-
1-26 02 03	Маркетинг	5		346	55	233	-
1-27 03 01	Управление инновационными проектами промышленных предприятий	15	2,48	329	25	239	-
1-27 03 02	Управление дизайн-проектами на промышленном предприятии	10		336	13	302	-
1-36 20 03	Торговое оборудование и технологии	15	1,33	239	9	177	-
	Всего по факультету	55			195		
Факультет информационных технологий и робототехники							
1-40 01 01	Программное обеспечение информационных технологий	29		337	-	282	281
1-40 01 01	Программное обеспечение информационных технологий (целевой набор)	1		250	40		
1-40 05 01-01	Информационные системы и технологии (в проектировании и производстве)	30		319	25	251	-
1-40 05 01-04	Информационные системы и технологии (в обработке и предоставлении информации)	30	1,51	328	25	267	265
1-53 01 01	Автоматизация технологических процессов и производств (по направлениям)	50		289	5	241	-
1-53 01 05	Автоматизированные электроприводы	40		270	4	229	-
1-53 01 06	Промышленные роботы и робототехнические комплексы	25		310	3	244	-
	Всего по факультету	205			102		

Код	Специальность (направление специальности)	За счет средств республиканского бюджета				На платной основе				
		план приема	конкурс	общий конкурс прох.	план приема	конкурс	общий конкурс прох.	план приема	конкурс	общий конкурс прох.
Энергетический факультет										
1-27 01 01-10	Экономика и организация производства (энергетика)	15	1,33	313	10	1,10	199			
1-43 01 01	Электрические станции	40		262						
1-43 01 02	Электроэнергетические системы и сети	40		311	5		219			
1-43 01 02	Электроэнергетические системы и сети (целевой набор)	5		221						
1-43 01 03	Электроснабжение (по отраслям)	64		280	6		231			
1-43 01 03	Электроснабжение (по отраслям) (целевой набор)	6		179						
1-43 01 04	Тепловые электрические станции	39		252						
1-43 01 04	Тепловые электрические станции (целевой набор)	1		229						
1-43 01 05	Промышленная теплоэнергетика	37		259	2		243			
1-43 01 05	Промышленная теплоэнергетика (целевой набор)	3	1,09	149		1,13				
1-43 01 08	Проектирование и эксплуатация атомных электрических станций	20		284						
1-43 01 09	Релейная защита и автоматика	19		277	2		233			
1-43 01 09	Релейная защита и автоматика (целевой набор)	1		210						
1-53 01 04	Автоматизация и управление теплоэнергетическими процессами	19		251						
1-53 01 04	Автоматизация и управление теплоэнергетическими процессами (целевой набор)	1		279						
	Всего по факультету	310			25					

Код	Специальность (направление специальности)	За счет средств республиканского бюджета			На платной основе				
		план приема	конкурс	общий конкурс прох. п/прох.	план приема	конкурс	общий конкурс прох. п/прох.		
Факультет энергетического строительства									
1-27 01 01-04	Экономика и организация производства (коммунальное и водное хозяйство)	10	2, 10	296	294	10	1,70	185	-
1-37 03 02	Кораблестроение и техническая эксплуатация водного транспорта	20		195	-				
1-70 04 01	Водохозяйственное строительство	40		208	207				
1-70 04 02	Теплогазоснабжение, вентиляция и охрана воздушного бассейна	59		242	241				
1-70 04 02	Теплогазоснабжение, вентиляция и охрана воздушного бассейна (целевой набор)	1	1, 14	283	-				
1-70 04 03	Водоснабжение, водоотведение и охрана водных ресурсов	40		225	-				
1-70 07 01	Строительство тепловых и атомных электростанций	20		243	-				
	Всего по факультету	190				10			
Инженерно-педагогический факультет									
1-08 01 01-01	Профессиональное обучение (машиностроение)	21		204	-				
1-08 01 01-03	Профессиональное обучение (энергетика)	21	1, 2, 3	210	-				
1-08 01 01-07	Профессиональное обучение (информатика)	20		262	-	10	1,40	208	-
1-36 20 04	Вакуумная и компрессорная техника	21		186	-				
	Всего по факультету	83				10			

Код	Специальность (направление специальности)	За счет средств республиканского бюджета			На платной основе		
		план приема	конкурс	общий конкурс прох.	план приема	конкурс	общий конкурс прох.
Факультет технологий управления и гуманитаризации							
1-25 01 07	Экономика и управление на предприятии	5		332	-	18	219
1-26 02 02	Менеджмент (по направлениям)	5		336	-	43	213
1-27 01 01-23	Экономика и организация производства (экономическая безопасность промышленного предприятия)	10		319	-	10	209
1-27 01 01-24	Экономика и организация производства (цифровые технологии на промышленном предприятии)	10	2,16	320	-	10	209
1-96 01 01	Таможенное дело	12		343	-		
1-96 01 01	Таможенное дело (целевой набор)	8		194	-	30	238
1-36 20 01	Низкотемпературная техника	20		237	-		
1-36 20 02	Упаковочное производство (по направлениям)	20	1,25	266	-		
1-43 01 06	Энергоэффективные технологии и энергетический менеджмент	20		252	-		
1-61 01 01-02	Промышленный дизайн (производственного оборудования)	15	1,27	152,3	-	5	166,3
	Всего по факультету	125				116	
Спортивно-технический факультет							
1-60 01 01	Техническое обеспечение эксплуатации спортивных объектов	20	1,08	228	-	2	208
1-60 02 02	Проектирование и производство спортивной техники	20		220	-		
	Всего по факультету	40					

Код	Специальность (направление специальности)	За счет средств республиканского бюджета				На платной основе			
		план приема	конкурс	общий конкурс		план приема	конкурс	общий конкурс	
				прох.	плпрох.			прох.	плпрох.
Строительный факультет									
1-27 01 01-17	Экономика и организация производства (<i>строительство</i>)	9	1,20	313	-	10	1,20	196	-
1-27 01 01-17	Экономика и организация производства (<i>строительство</i>)	1		223	-				
1-70 01 01	Производство строительных изделий и конструкций	20		233	-				
1-70 02 01	Промышленное и гражданское строительство	99		261	260	5		221	-
1-70 02 01	Промышленное и гражданское строительство (<i>целевой набор</i>)	1	1,14	201	-		1,10		
1-70 02 02	Экспертиза и управление недвижимостью	19		299	296	5		220	-
1-70 02 02	Экспертиза и управление недвижимостью (<i>целевой набор</i>)	1		281	-				
	Всего по факультету	150				20			
Факультет транспортных коммуникаций									
1-36 11 01	Инновационная техника для строительного комплекса (<i>по направлениям</i>)	19		200	-				
1-36 11 01	Инновационная техника для строительного комплекса (<i>по направлениям</i>) (<i>целевой набор</i>)	1	1,20	197	-				
1-56 02 01	Геодезия	20		242	237				
1-70 03 01	Автомобильные дороги	80		207	206	7		176	-
1-70 03 02	Мосты, транспортные тоннели и метрополитены	40		226	225	13	1,40	170	-
	Всего по факультету	160				20			

Код	Специальность (направление специальности)	За счет средств республиканского бюджета				На платной основе			
		план приема	конкурс	общий конкурс		план приема	конкурс	общий конкурс	
				прох.	п/прох.			прох.	п/прох.
Приборостроительный факультет									
1-38 01 01	Механические и электромеханические приборы и аппараты	28		228	-				
1-38 01 02	Оптико-электронные и лазерные приборы и системы	28		246	245				
1-38 01 04	Микро- и наносистемная техника	16		252	251				
1-38 01 04	Микро- и наносистемная техника (целевой набор)	4		153	-	1		245	-
1-38 02 01	Информационно-измерительная техника	20		258	-				
1-38 02 02	Биотехнические и медицинские аппараты и системы	20		252	-	2		212	-
1-38 02 03	Техническое обеспечение безопасности	20		256	-	2		208	-
1-41 01 01	Технология материалов и компонентов электронной техники	20		220	-				
1-52 02 01	Технология и оборудование ювелирного производства	20		222	218				
1-54 01 01-01	Метрология, стандартизация и сертификация (машиностроение и приборостроение)	24		223	-				
1-54 01 02	Методы и приборы контроля качества и диагностики состояния объектов	20		220	218				
	Всего по факультету	220				5			
				1,31				1,20	

Код	Специальность (направление специальности)	За счет средств республиканского бюджета			На платной основе		
		план приема	конкурс	общий конкурс прох.	план приема	конкурс	общий конкурс прох.
Военно-технический факультет							
в интересах Вооруженных сил РБ (ВС)							
1-25 01 07 30	Экономика и управление на предприятии (финансовое обеспечение и экономика боевой и хозяйственной деятельности войск) (лиц мужского пола)	4	1,00	-			
1-25 01 07 30	Экономика и управление на предприятии (финансовое обеспечение и экономика боевой и хозяйственной деятельности войск) (лиц женского пола)	3	1,70	276			
1-36 11 01-04	Инновационная техника для строительного комплекса (управление подразделениями инженерных войск)	20		124			
1-37 01 04-02	Многоцелевые гусеничные и колесные машины (эксплуатация и ремонт бронетанкового вооружения и техники)	15	1,06	144			
1-37 01 06-02	Техническая эксплуатация автомобилей (военная автомобильная техника)	35		168			
1-70 02 01 03	Промышленное и гражданское строительство (техническая эксплуатация зданий и сооружений)	5	1,00	262			

Код	Специальность (направление специальности)	За счет средств республиканского бюджета				На платной основе			
		план приема	конкурс	общий конкурс		план приема	конкурс	общий конкурс	
				прох.	плпрох.			прох.	плпрох.
в интересах Государственного пограничного комитета (ПК)									
1-25 01 07 30	Экономика и управление на предприятии (финансовое обеспечение и экономика боевой и хозяйственной деятельности войск)	2	1,00	285	-				
1-36 11 01-04	Инновационная техника для строительного комплекса (управление подразделениями инженерных войск)	2	1,00	120	-				
1-37 01 06-02	Техническая эксплуатация автомобилей (военная автомобильная техника)	2	1,50	231	-				
1-70 02 01 03	Промышленное и гражданское строительство (техническая эксплуатация зданий и сооружений)	3	1,33	265	-				
в интересах Внутренних войск (ВВ)									
1-25 01 07 30	Экономика и управление на предприятии (финансовое обеспечение и экономика боевой и хозяйственной деятельности войск)	3	1,00	264	-				
1-36 11 01-04	Инновационная техника для строительного комплекса (управление подразделениями инженерных войск)	2	1,00	243	-				
1-37 01 06-02	Техническая эксплуатация автомобилей (военная автомобильная техника)	3	1,33	180	-				
1-70 02 01 03	Промышленное и гражданское строительство (техническая эксплуатация зданий и сооружений)	2	1,00	243	-				
	Всего по факультету	101							

Заочная форма получения образования

Код	Специальность (направление специальности)	За счет средств республиканского бюджета			На платной основе		
		план приема	конкурс	общий конкурс прох. п/прох.	план приема	конкурс	общий конкурс прох. п/прох.
Автографторный факультет (полный срок)							
1-27 02 01-01	Транспортная полистика (автомобильный транспорт)	15	1,27	220	15	1,13	188
1-37 01 06-01	Техническая эксплуатация автомобилей (автотранспорт общего и личного пользования)	10	2,00	203	15	1,40	180
	Всего по факультету	25			30		
Автографторный факультет (сокращенный срок)							
1-27 02 01-01	Транспортная полистика (автомобильный транспорт)	15	2,53	221	5	1,80	203
1-44 01 01	Организация перевозок и управление на автомобильном и городском транспорте	15	1,67	180	5	1,80	170
1-37 01 01	Двигатели внутреннего сгорания	10		171	10		116
1-37 01 02	Автомобилестроение (по направлениям)	10		183	10		118
1-37 01 06-01	Техническая эксплуатация автомобилей (автотранспорт общего и личного пользования)	15	1,83	198	5	1,11	163
1-37 01 07	Автосервис	18		181	2		168
	Всего по факультету	83			37		
Факультет горного дела и инженерной экологии (полный срок)							
1-51 02 01	Разработка месторождений полезных ископаемых (по направлениям)	10	1,10	191	10	1,30	154
	Всего по факультету	10			10		

Код	Специальность (направление специальности)	За счет средств республиканского бюджета			На платной основе		
		план приема	конкурс	общий конкурс прох. п/прох.	план приема	конкурс	общий конкурс прох. п/прох.
Машиностроительный факультет (сокращенный срок)							
1-27 01 01-01	Экономика и организация производства (<i>машиностроение</i>)	10	2,10	189	10	1,00	138
1-36 01 01	Технология машиностроения	35		158	25		114
1-36 01 03	Технологическое оборудование машиностроительного производства	15	1,47	178	6	0,84	118
1-55 01 03	Компьютерная мехатроника	10		204	12		119
	Всего по факультету	70			53		
Механико-технологический факультет (сокращенный срок)							
1-36 01 05	Машины и технология обработки материалов давлением	25		115			
1-36 01 06	Оборудование и технология сварочного производства	25	1,00	123			
1-42 01 01-02	Металлургическое производство и материалопереработка (<i>материалопереработка</i>)	20		122			
	Всего по факультету	70					
Энергетический факультет (полный срок)							
1-43 01 01	Электрические станции	10		204	10		176
1-43 01 02	Электроэнергетические системы и сети	10	1,35	209	10	1,23	197
1-43 01 04	Тепловые электрические станции	10		197	10		163
1-43 01 05	Промышленная теплоэнергетика	10		189	10		167
	Всего по факультету	40			40		

Код	Специальность (направление специальности)	За счет средств республиканского бюджета				На платной основе			
		план приема	конкурс	общий конкурс прох.	п/прох.	план приема	конкурс	общий конкурс прох.	п/прох.
Энергетический факультет (сокращенный срок)									
1-43 01 03	Электроснабжение (по отраслям)	20	3,75	222	218	35	1,20	167	-
1-43 01 05	Промышленная теплоэнергетика	10	2,50	225	-	10	1,10	176	-
	Всего по факультету	30				45			
Факультет информационных технологий и робототехники (сокращенный срок)									
1-53 01 05	Автоматизированные электроприводы	10	2,20	220	-	10	1,00	132	-
	Всего по факультету	10				10			
Факультет технологий управления и гуманитаризации (полный срок)									
1-25 01 07	Экономика и управление на предприятии					20	1,15	177	-
	Всего по факультету					20			
Факультет технологий управления и гуманитаризации (сокращенный срок)									
1-26 02 02	Менеджмент (по направлениям)					20	0,80	125	-
1-43 01 06	Энергоэффективные технологии и энергетический менеджмент	5	2,60	177	-	15	1,06	124	-
	Всего по факультету	5				35			
Инженерно-педагогический факультет (сокращенный срок)									
1-08 01 01-01	Профессиональное обучение (машиностроение)	10	1,2	135	-	10	0,30	124	-
1-36 20 04	Вакуумная и компрессорная техника	10		155	141	10		131	-
1-08 01 01-05	Профессиональное обучение (строительству)	10	2,50	187	-	30	1,00	116	-
	Всего по факультету	30				50			

Код	Специальность (направление специальности)	За счет средств республиканского бюджета			На платной основе		
		план приема	конкурс	общий конкурс прох.	план приема	конкурс	общий конкурс прох.
Факультет энергетического строительства (полный срок)							
1-70 04 02	Теплогазоснабжение, вентиляция и охрана воздушного бассейна	15	1,07	174	5	1,00	218
1-70 04 03	Водоснабжение, водоотведение и охрана водных ресурсов	15		127	5		150
	Всего по факультету	30			10		
Факультет энергетического строительства (сокращенный срок)							
1-70 04 03	Водоснабжение, водоотведение и охрана водных ресурсов	15	1,67	167	5	1,20	133
	Всего по факультету	15			5		
Строительный факультет (полный срок)							
1-27 01 01-17	Экономика и организация производства (<i>строительство</i>)	10	1,00	188	10	1,30	180
1-70 01 01	Производство строительных изделий и конструкций	10		146	10		158
1-70 02 01	Промышленное и гражданское строительство	25	1,04	181	5	1,16	215
1-70 02 02	Экспертиза и управление недвижимостью	15		140	10		200
	Всего по факультету	60			35		
Строительный факультет (сокращенный срок)							
1-70 02 01	Промышленное и гражданское строительство	70	1,88	201	20	1,50	177
	Всего по факультету	70			20		173

Код	Специальность (направление специальности)	За счет средств республиканского бюджета				На платной основе			
		план приема	конкурс	общий конкурс прох.	п/прох.	план приема	конкурс	общий конкурс прох.	п/прох.
Приборостроительный факультет (полный срок)									
1-38 01 01	Механические и электромеханические приборы и аппараты	15	1,00	138	-	15	1,27	163	-
	Всего по факультету	15				15			
Приборостроительный факультет (сокращенный срок)									
1-38 01 01	Механические и электромеханические приборы и аппараты	5		207	-	15		149	-
1-38 01 04	Микро- и наносистемная техника	3	4,33	206	-	17	1,03	116	-
1-38 02 01	Информационно-измерительная техника	4		204	-	16		126	-
1-38 02 03	Техническое обеспечение безопасности	3		258	-	17		125	-
	Всего по факультету	15				65			
Факультет транспортных коммуникаций (полный срок)									
1-70 03 01	Автомобильные дороги	12	1,00	140	-	15	1,40	148	-
	Всего по факультету	12				15			
Факультет транспортных коммуникаций (сокращенный срок)									
1-56 02 01	Геодезия	10	2,00	206	-	10	1,00	142	-
	Всего по факультету	10				10			
Международный институт дистанционного образования (полный срок)									
1-40 01 01	Программное обеспечение информационных технологий	5	1,60	227	-	35	1,06	193	-
	Всего по факультету	5				35			

Код	Специальность (направление специальности)	За счет средств республиканского бюджета			На платной основе		
		план приема	конкурс прох.	общий конкурс п/прох.	план приема	конкурс прох.	общий конкурс п/прох.
Международный институт дистанционного образования (сокращенный срок)							
1-25 01 07	Экономика и управление на предприятии				20	1,00	120
1-40 01 01	Программное обеспечение информационных технологий	10	2,00	194	10	1,00	139
	Всего по факультету	10			30		
Филиал БНТУ г. Солигорск							
1-36 10 01	Горные машины и оборудование (по направлениям)				20		178
1-51 02 01-02	Разработка месторождений полезных ископаемых (подземные горные работы)				20	1,18	190
1-51 02 01-03	Разработка месторождений полезных ископаемых (обогащение полезных ископаемых)				20		162
	Всего по факультету				60		

ИТОГИ ПРИЕМА ПО СПЕЦИАЛЬНОСТЯМ II СТУПЕНИ ВЫСШЕГО ОБРАЗОВАНИЯ В БНТУ В 2022 ГОДУ

Шифр	Специальность	Дневное		Заочное	
		бюджет	на платной основе	бюджет	на платной основе
Авторакторный факультет					
1-27.80.01	Инженерный бизнес	2	0	7	3
1-36.80.08	Инженерная геометрия и компьютерная графика	0	0	5	0
1-37.80.01	Транспорт	2	0	6	2
1-44.80.01	Безопасность дорожного движения и аудит	0	0	5	1
	<i>Всего по факультету</i>	4	0	23	6
Факультет горного дела и инженерной экологии					
1-33.80.01	Экология	5	0	2	0
1-36.80.01	Горные машины	0	0	1	1
1-51.80.02	Геотехнология (подземная, открытая и строительная)	0	0	3	0
	<i>Всего по факультету</i>	5	0	6	1
Машиностроительный факультет					
1-27.80.01	Инженерный бизнес	3	0	6	0
1-36.80.02	Инновационные технологии в машиностроении	1	0	9	1
1-53.80.01	Автоматизация	8	0	0	0
	<i>Всего по факультету</i>	12	0	15	1
Механико-технологический факультет					
1-42.80.01	Инновационные технологии в металлургии	16	0	9	0
	<i>Всего по факультету</i>	16	0	9	0

Шифр	Специальность	Дневное		Заочное	
		бюджет	на платной основе	бюджет	на платной основе
Факультет маркетинга, менеджмента, предпринимательства					
1-25 80 01	Экономика	10	0	1	0
1-25 80 02	Мировая экономика	11	0	0	0
1-27 80 01	Инженерный бизнес	7	0	2	0
1-36 80 02	Инновационные технологии в машиностроении	0	0	2	0
	<i>Всего по факультету</i>	28	0	5	0
Энергетический факультет					
1-27 80 01	Инженерный бизнес	0	0	6	0
1-43 80 01	Электроэнергетика и электротехника	0	0	6	0
1-43 80 03	Теплоэнергетика и теплотехника	2	0	3	0
	<i>Всего по факультету</i>	2	0	15	0
Факультет информационных технологий и робототехники					
1-40 80 02	Системный анализ, управление и обработка информации	0	0	14	1
1-53 80 01	Автоматизация	8	0	7	1
	<i>Всего по факультету</i>	8	0	21	2
Факультет технологий управления и гуманитаризации					
1-25 80 01	Экономика	8	0	0	0
1-26 80 04	Менеджмент	12	0	6	0
1-36 80 02	Инновационные технологии в машиностроении	3	0	0	0
1-43 80 03	Теплоэнергетика и теплотехника	3	0	1	0
	<i>Всего по факультету</i>	26	0	7	0

Шифр	Специальность	Дневное		Заочное	
		бюджет	на платной основе	бюджет	на платной основе
Инженерно-педагогический факультет					
1-08 80 08	Научно-педагогическая деятельность	7	0	5	0
1-36 80 02	Инновационные технологии в машиностроении	2	0	3	0
	<i>Всего по факультету</i>	9	0	8	0
Факультет энергетического строительства					
1-37 80 01	Транспорт	3	0	2	0
1-70 80 01	Строительство зданий и сооружений	5	0	7	0
	<i>Всего по факультету</i>	8	0	9	0
Архитектурный факультет					
1-69 80 01	Архитектура	7	2	5	2
	<i>Всего по факультету</i>	7	2	5	2
Строительный факультет					
1-27 80 01	Инженерный бизнес	0	0	4	1
1-70 80 01	Строительство зданий и сооружений	1	0	13	3
	<i>Всего по факультету</i>	1	0	17	4
Приборостроительный факультет					
1-31 80 09	Прикладная математика и информатика	2	0	0	0
1-38 80 01	Приборостроение	9	0	18	1
1-54 80 01	Обеспечение качества	1	0	5	0
	<i>Всего по факультету</i>	12	0	23	1

Шифр	Специальность	Дневное		Заочное	
		бюджет	на платной основе	бюджет	на платной основе
Факультет транспортных коммуникаций					
1-36 80 02	Инновационные технологии в машиностроении	2	0	2	0
1-70 80 01	Строительство зданий и сооружений	3	0	8	3
	<i>Всего по факультету</i>	5	0	10	3
Спортивно-технический факультет					
1-60 80 01	Методы и средства технического обеспечения физической культуры и спорта	3	1	2	0
	<i>Всего по факультету</i>	3	1	2	0
Международный институт дистанционного образования					
1-27 80 01	Инженерный бизнес	0	0	8	0
1-53 80 01	Автоматизация	0	0	2	0
	<i>Всего по факультету</i>	0	0	10	0
	Всего по БНТУ	146	3	185	20

ПОДАЧА ЗАЯВЛЕНИЙ АБИТУРИЕНТАМИ В БНТУ (по годам)

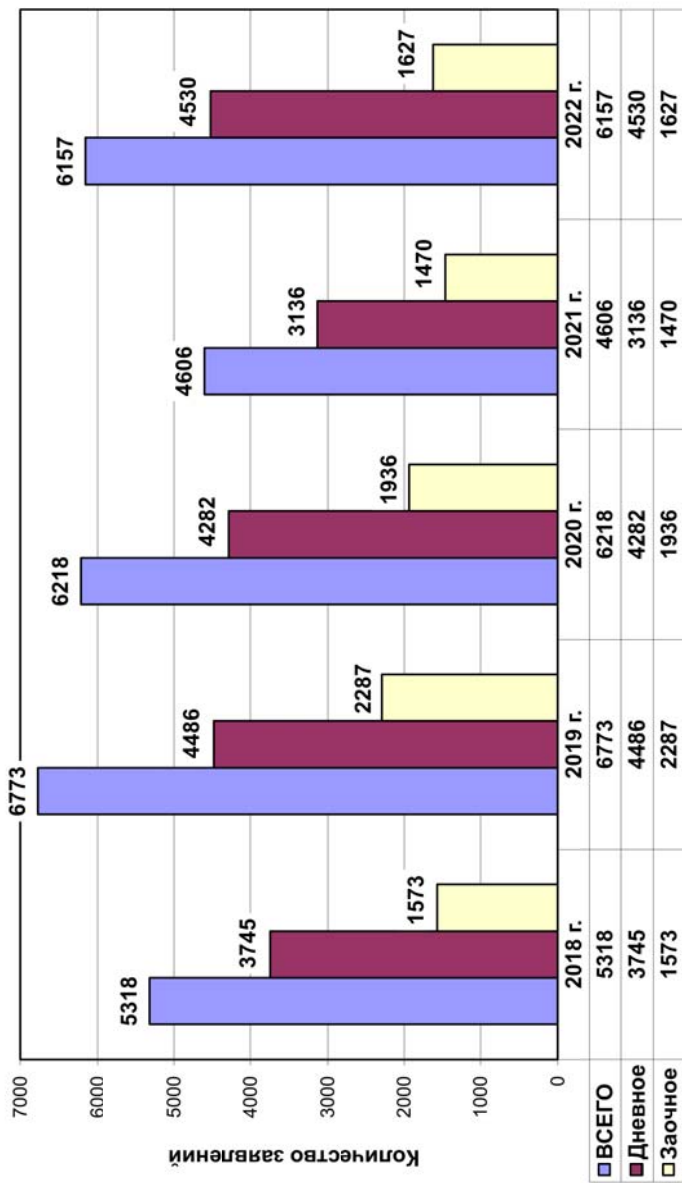

**ЗАЧИСЛЕНИЕ СТУДЕНТОВ В ВНТУ НА БЮДЖЕТНОЙ ОСНОВЕ
(по годам)**

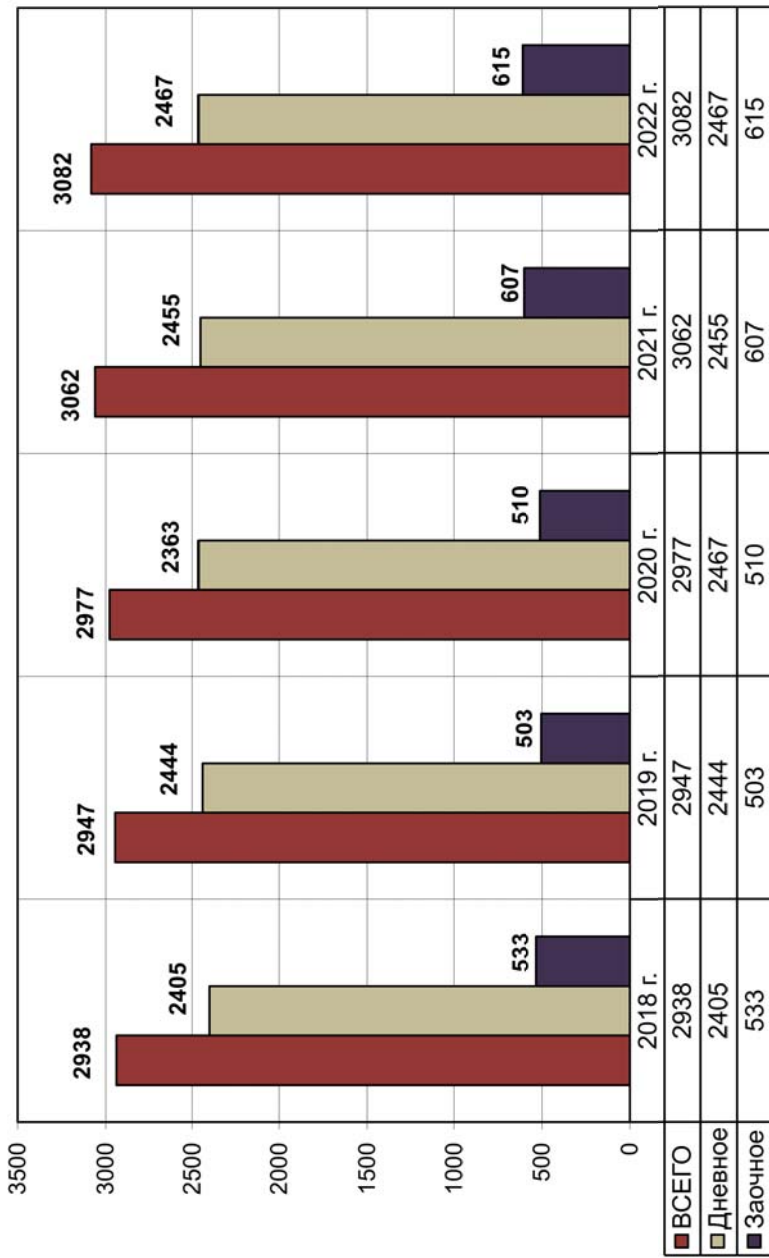

ЗАЧИСЛЕНИЕ СТУДЕНТОВ В ВНТУ НА ПЛАТНОЙ ОСНОВЕ (по годам)



**ЗАЧИСЛЕНИЕ СТУДЕНТОВ В БНТУ
(бюджет + платное, по годам)**



ЗАЧИСЛЕНИЕ СТУДЕНТОВ В БНТУ В 2022 ГОДУ ПО ФАКУЛЬТЕТАМ (дневное обучение, бюджет + платная основа)

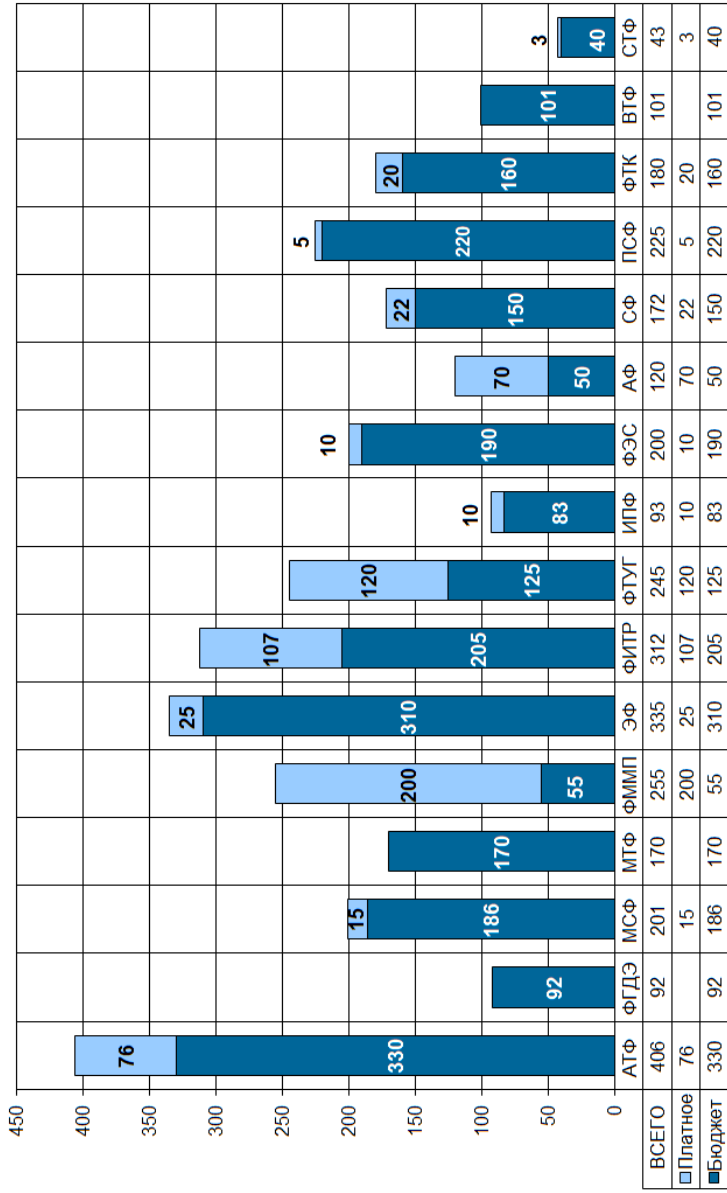

ЗАЧИСЛЕНИЕ СТУДЕНТОВ В БНТУ В 2022 ГОДУ ПО ФАКУЛЬТЕТАМ (заочное обучение, бюджет + платная основа)

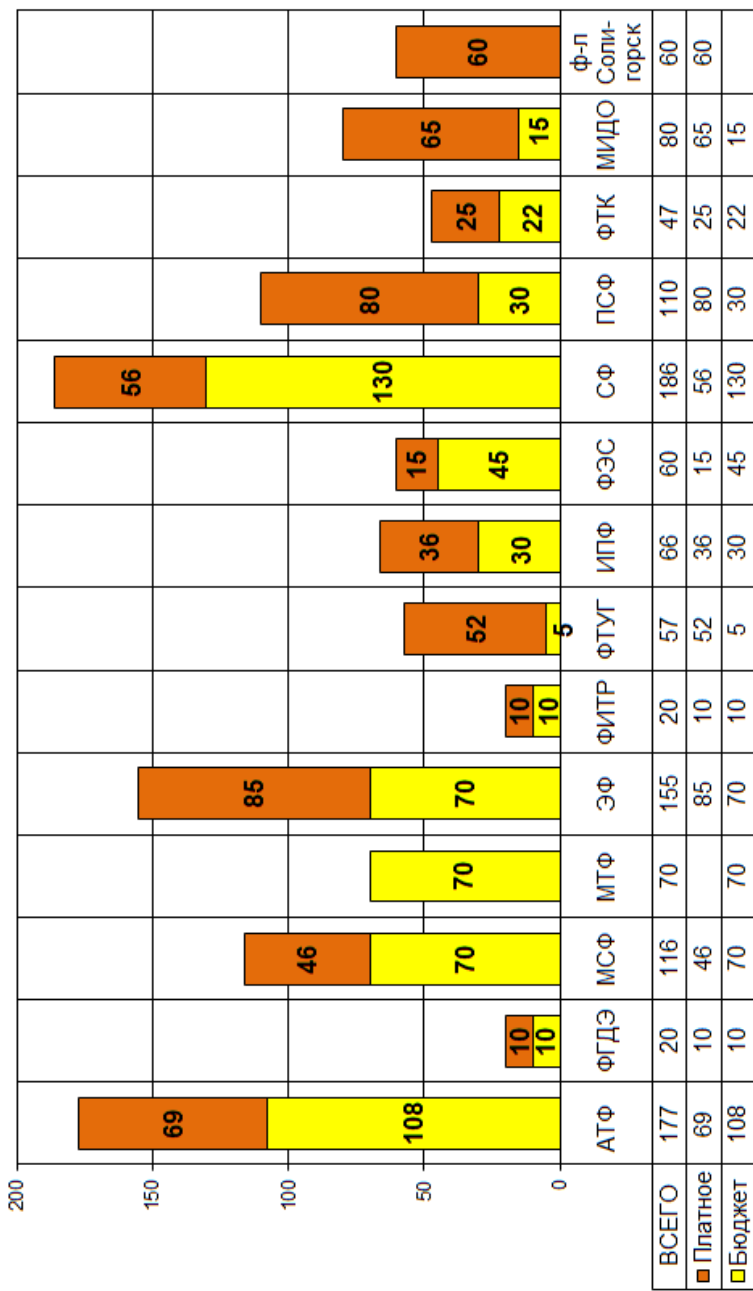

ЗАЧИСЛЕНИЕ СТУДЕНТОВ НА ПЛАТНОЙ ОСНОВЕ (по факультетам, по годам)

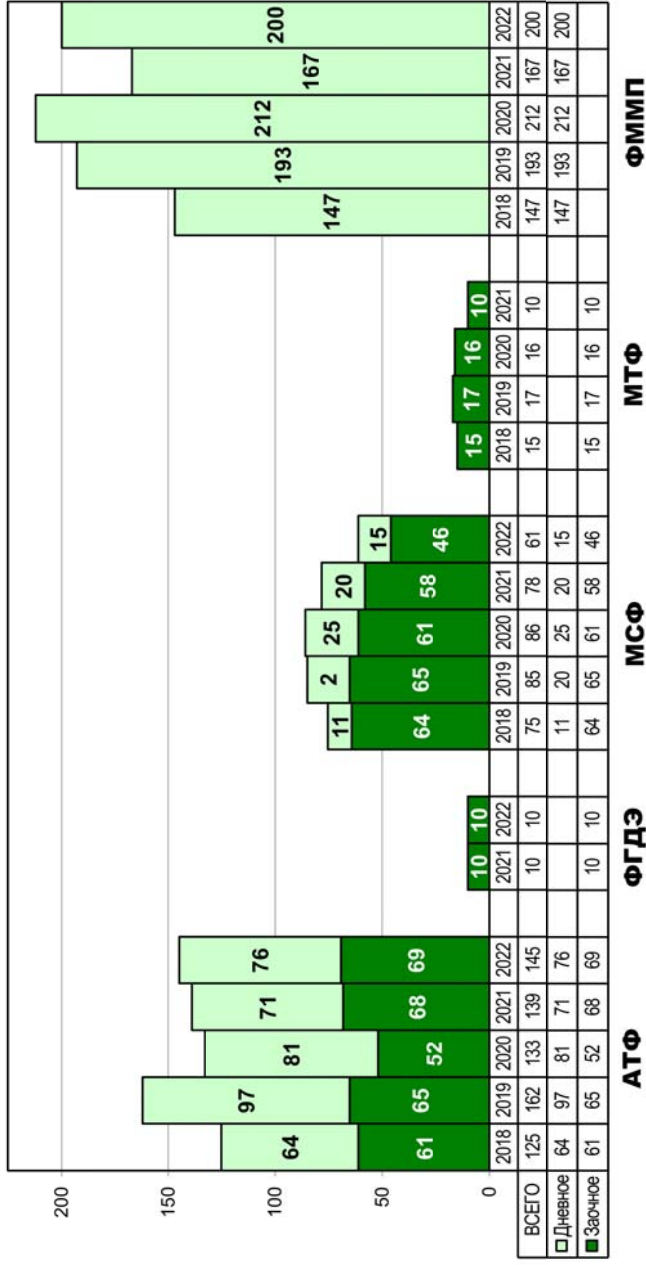

ЗАЧИСЛЕНИЕ СТУДЕНТОВ НА ПЛАТНОЙ ОСНОВЕ (по факультетам, по годам)

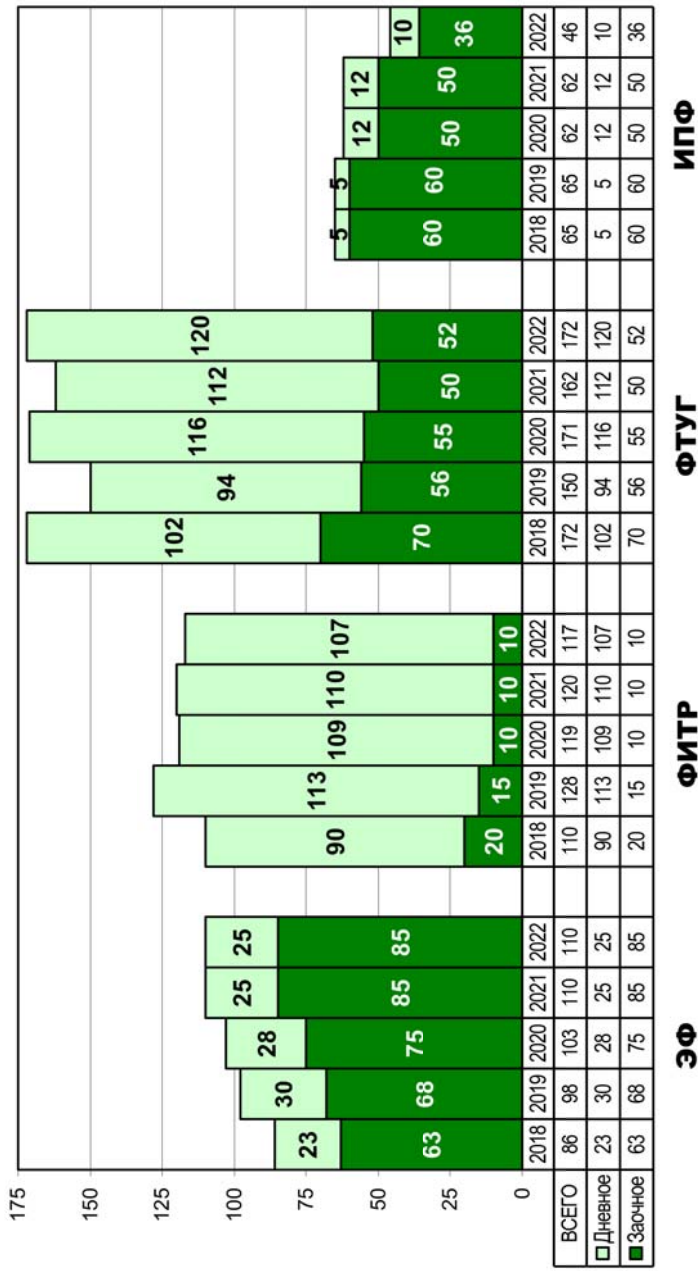

ЗАЧИСЛЕНИЕ СТУДЕНТОВ НА ПЛАТНОЙ ОСНОВЕ (по факультетам, по годам)

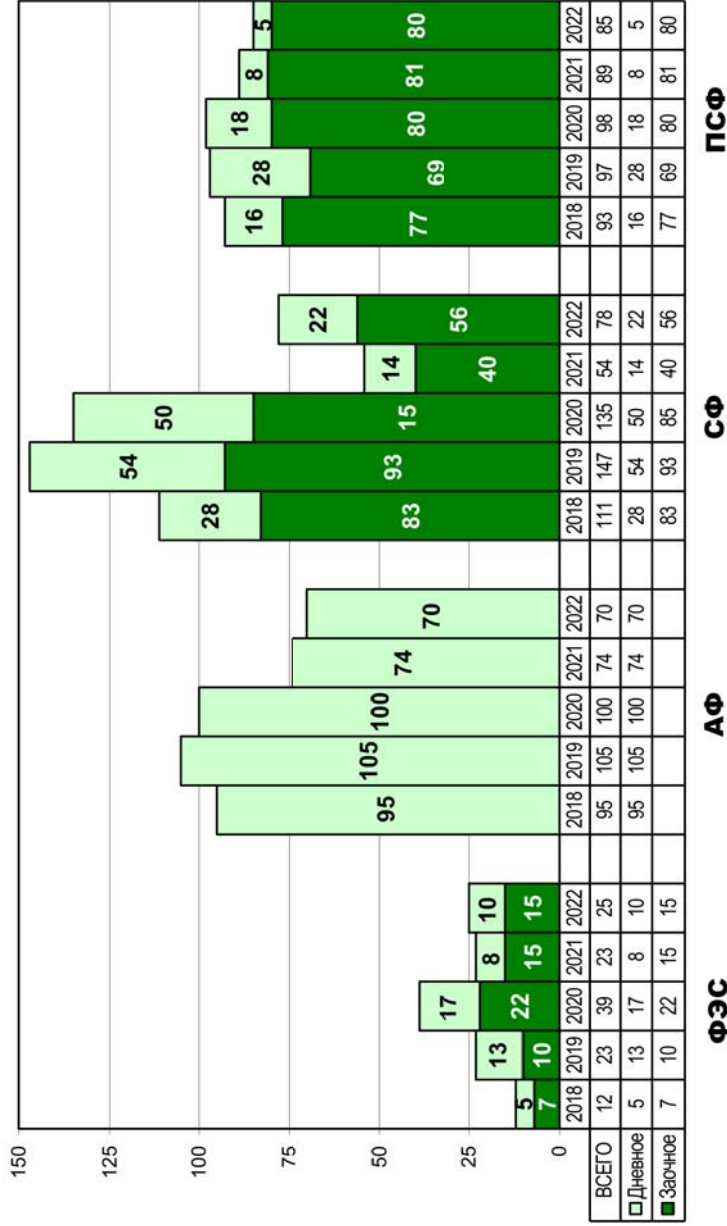

ЗАЧИСЛЕНИЕ СТУДЕНТОВ НА ПЛАТНОЙ ОСНОВЕ (по факультетам, по годам)

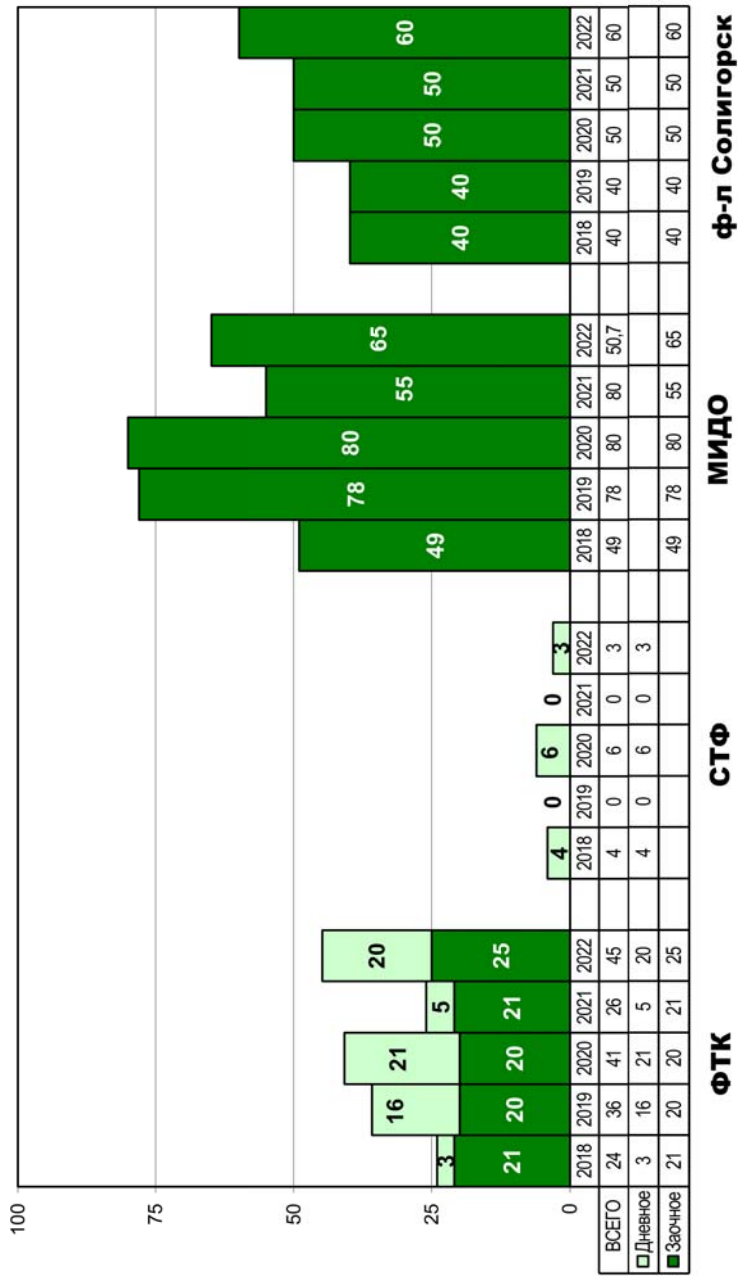

РАСПРЕДЕЛЕНИЕ ПО ФАКУЛЬТЕТАМ СТУДЕНТОВ, НАБРАННЫХ НА БЮДЖЕТ (дневное + заочное)

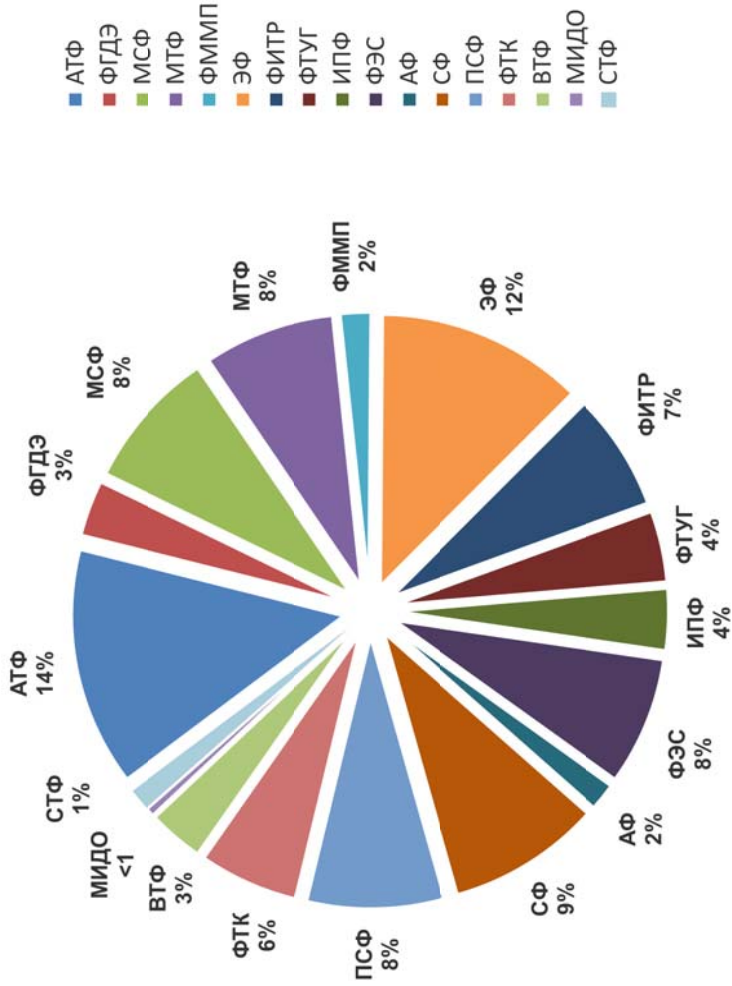

РАСПРЕДЕЛЕНИЕ ПО ФАКУЛЬТЕТАМ СТУДЕНТОВ, НАБРАННЫХ НА ПЛАТНОЕ (дневное + заочное)

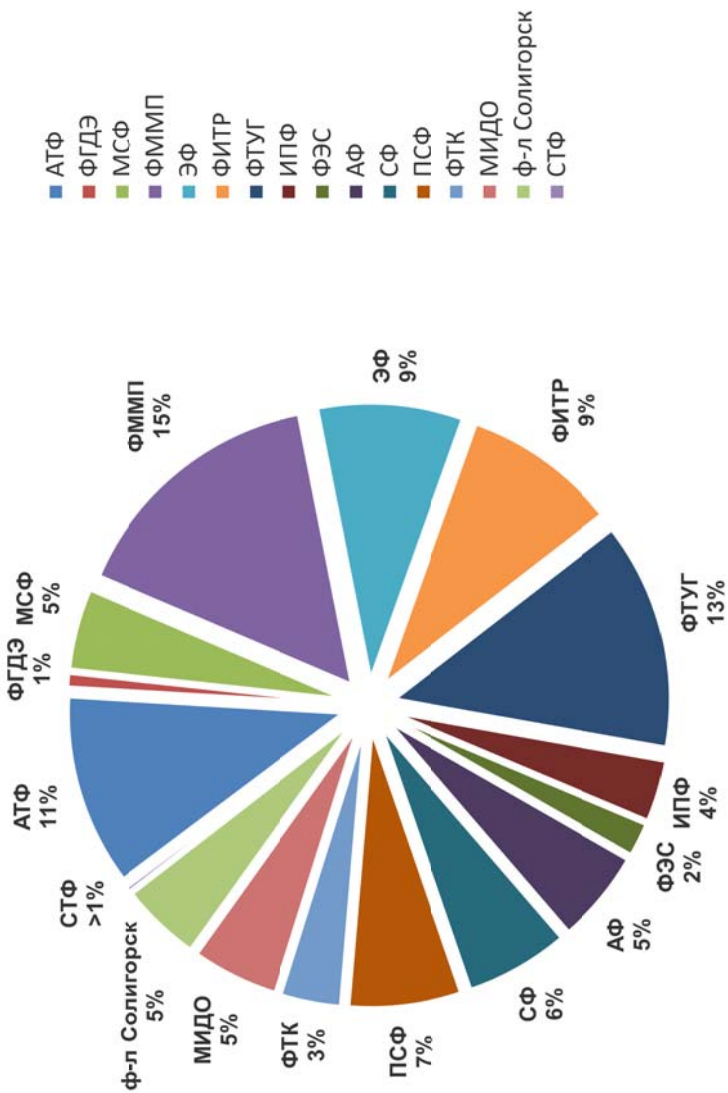

ЗАЧИСЛЕНИЕ СТУДЕНТОВ В БНТУ (бюджет + платное, по факультетам, по годам)

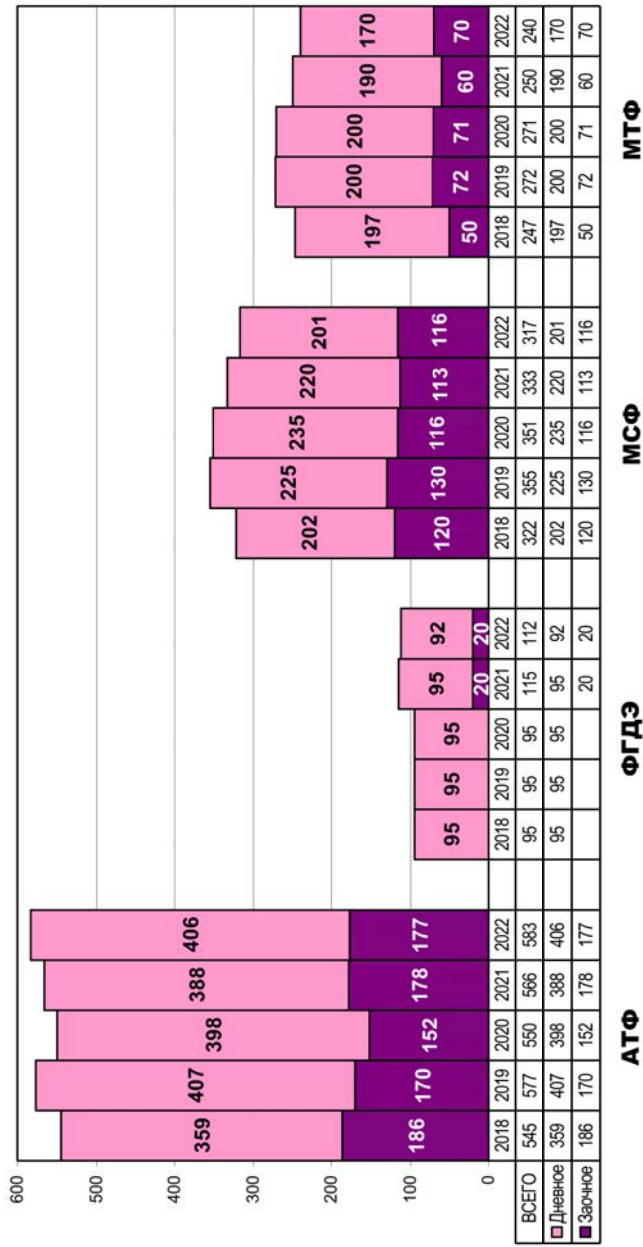

**ЗАЧИСЛЕНИЕ СТУДЕНТОВ В БНТУ
(бюджет + платное, по факультетам, по годам)**

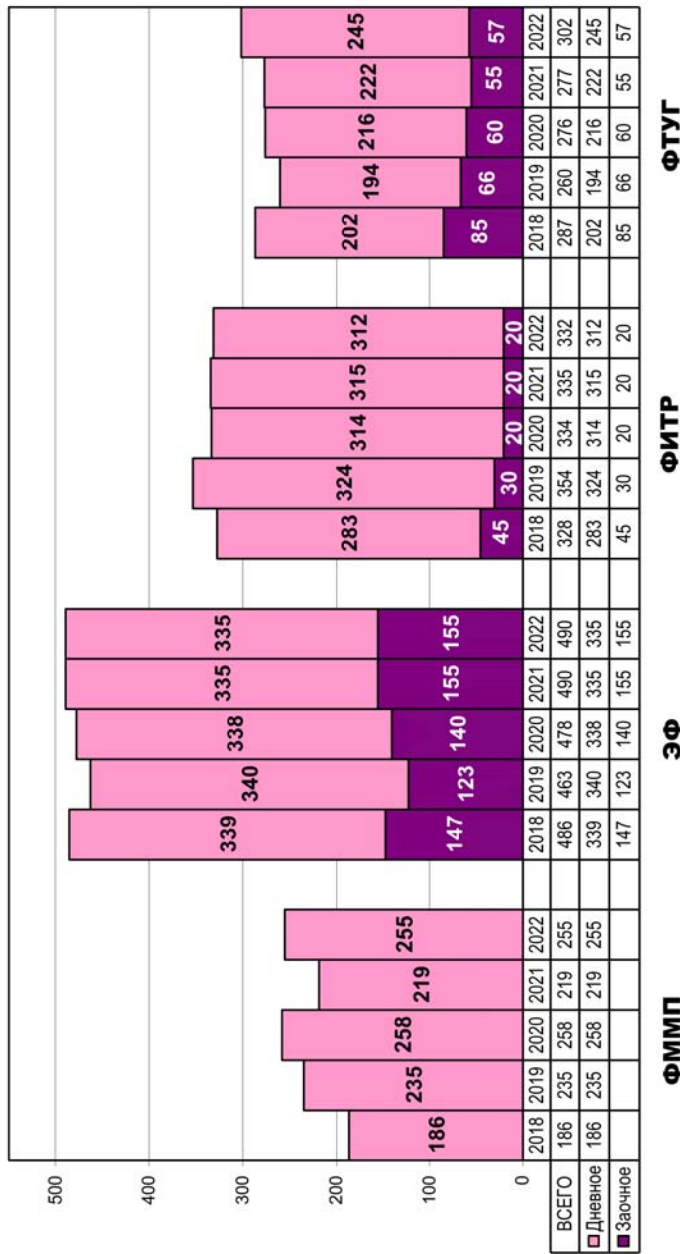

ЗАЧИСЛЕНИЕ СТУДЕНТОВ В БНТУ (бюджет + платное, по факультетам, по годам)

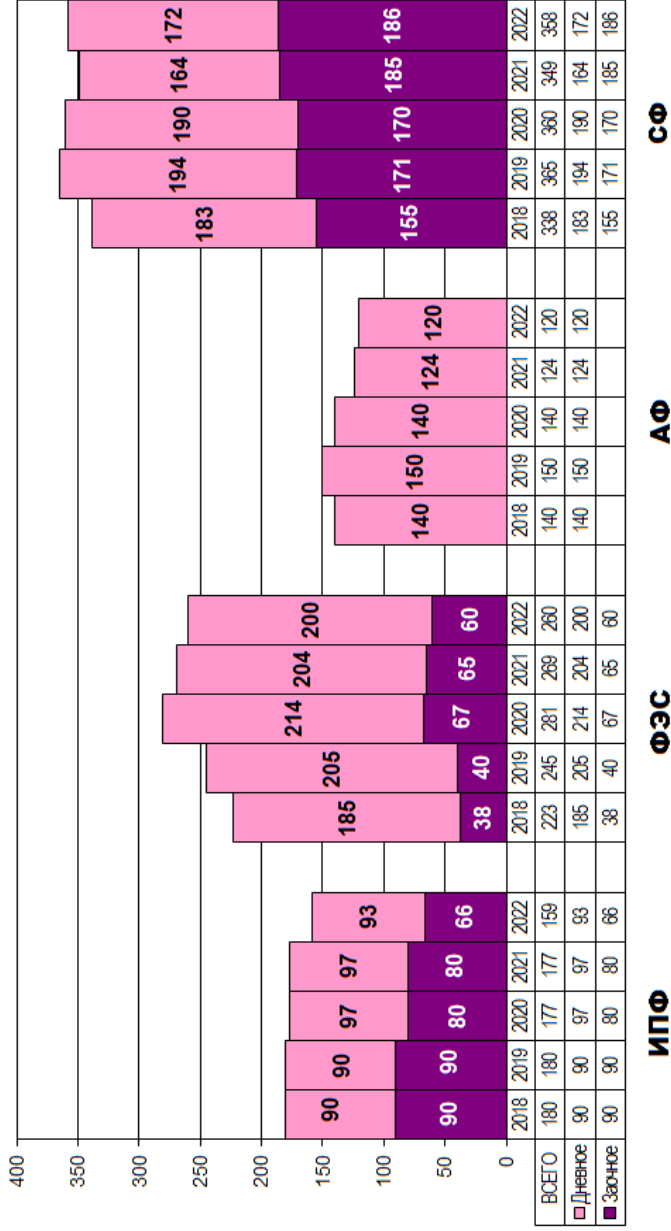

ЗАЧИСЛЕНИЕ СТУДЕНТОВ В БНТУ (бюджет + платное, по факультетам, по годам)

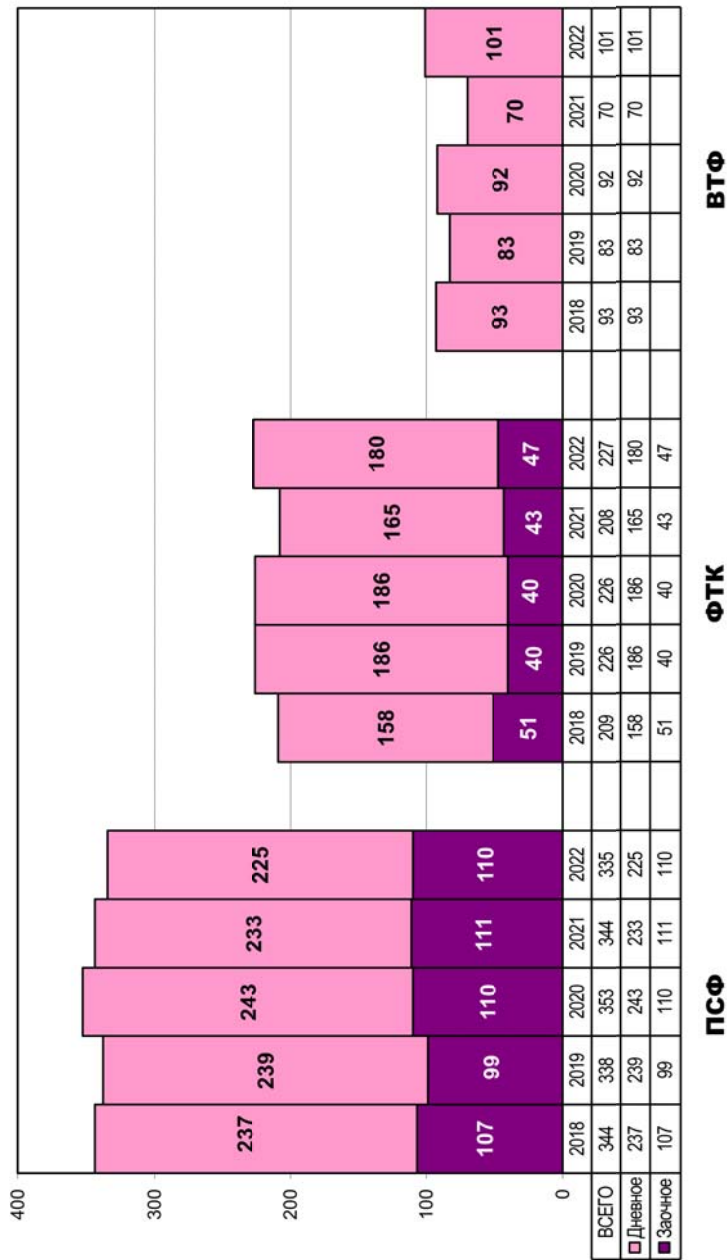

ЗАЧИСЛЕНИЕ СТУДЕНТОВ В БНТУ (бюджет + платное, по факультетам, по годам)

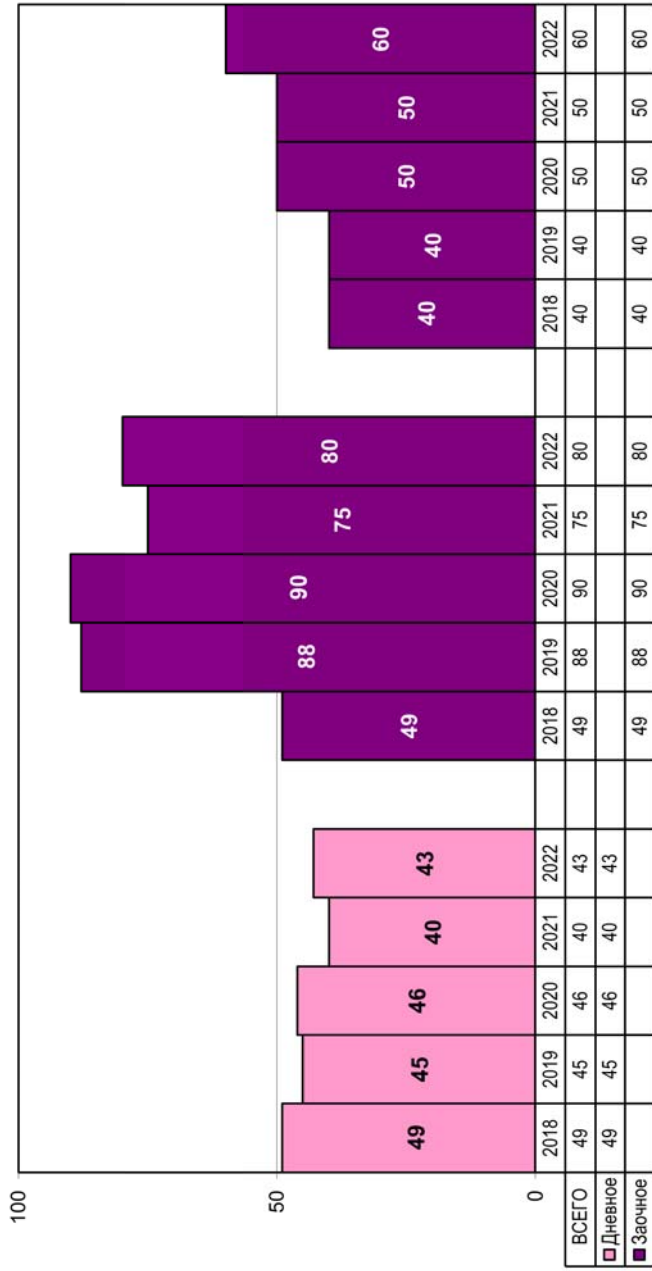

СТАТИСТИКА ЦЕНТРАЛИЗОВАННОГО ТЕСТИРОВАНИЯ ЗА 2022 ГОД

	Белорусский язык	Русский язык	Математика	Биология	Англ. язык	Физика	История Беларуси	ВСЕГО
Дата проведения	14.06	16.06 17.06	21.06 22.06	24.06	26.06	30.06	02.07	
Зарегистрировано абитуриентов	990	3316	2306	1357	2395	1969	1485	13811
Прошло тестирование	957	3222	2248	1247	2231	1855	1362	13122
Не явилось	32	94	57	110	164	107	122	686
Отстранено от участия	1	—	1	—	—	—	1	3
% прошедших тестирование	96,7	97,2	97,5	91,9	93,2	94,5	91,7	95,0

Всего по БНТУ:

Зарегистрировано 13811 человеко-тестов (на 285 больше, чем в 2021 году)

Было задействовано 82 аудитории 3 учебных корпусов (1-й, 6-й и 8-й) с общим количеством посадочных мест 2460

В проведении централизованного тестирования было задействовано 309 работников БНТУ (без учета технического персонала учебных корпусов)

СТАТИСТИКА ИСПОЛЬЗОВАНИЯ ИНТЕРНЕТ-РЕСУРСОВ

Количество просмотров страниц информационного сайта приемной комиссии
БНТУ <http://priem.bntu.by>

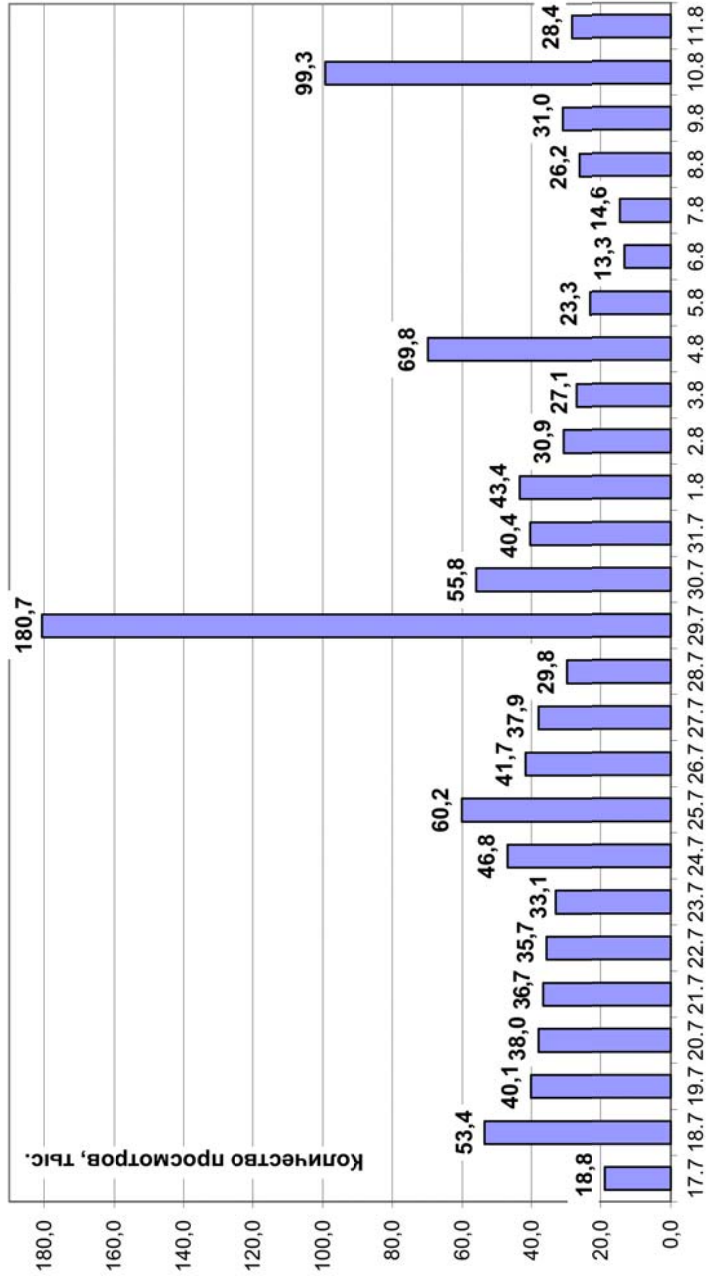

**Посещаемость основных разделов информационного сайта приемной комиссии
БНТУ <http://priem.bntu.by>**

№	Адрес	Содержание	Количество обращений
1.	главная	/ru/pk/	258 304
2.	приказы на зачисление	/ru/pk/orders22/	74 665
3.	приказы на зачисление дневное	/ru/pk/orders22/dobudj/	48 817
4.	проходные баллы бюджет	/ru/pk/enrollment/budj/	37 930
5.	сроки приема	/ru/pk/rules/terms/	27 163
6.	проходные бюджет дневное	/ru/pk/enrollmentbal22/dobudget/	25 269
7.	проходные 2022	/ru/pk/enrollmentbal22/	24 572
8.	графики зачислений	/ru/pk/enrollment/	24 443
9.	правила приема	/ru/pk/rulesNext/	23 451
10.	порядок приема	/ru/pk/rulesNext/theorder/	22 189

Основные источники запросов по странам:	
№	Пользователи
1.	Belarus 96 436
2.	Russia 1036
3.	Poland 302
4.	United States 189
5.	Germany 159
6.	Netherlands 111
7.	France 105
8.	Uzbekistan 108
9.	United Kingdom 91
10.	China 88

Сводная статистика (17.07–11.08.22):	
Всего посещений	314 591
Всего просмотров страниц	1 156 430
Среднее количество просмотров за посещение	3,68
Средняя продолжительность пребывания на сайте	3 мин 49 с

Посещаемость страниц статистики хода подачи документов
<http://stat.priem.bntu.by>

№	Адрес	Содержание	Количество обращений
1.	/index.php	главная	596 777
2.	/view_.php?kf=7&forob=1&budj=1	ФИТР ДО бюджет	92 821
3.	/view_.php?kf=6&forob=1&budj=1	ЭФ ДО бюджет	85 484
4.	/view_.php?kf=1&forob=1&budj=1	АТФ ДО бюджет	65 507
5.	/view_.php?kf=5&forob=1&budj=0	ФММП ДО платное	63 891
6.	/view_.php?kf=3&forob=1&budj=1	МСФ ДО бюджет	57 822
7.	/view_.php?kf=8&forob=1&budj=1	ФТУГ ДО бюджет	55 999
8.	/view_.php?kf=12&forob=1&budj=1	СФ ДО бюджет	55 400
9.	/view_.php?kf=7&forob=1&budj=0	ФИТР ДО платное	50 663
10.	/view_.php?kf=10&forob=1&budj=1	ФЭС ДО бюджет	49 467

Основные источники обращений по странам:	
№	Страна
1.	Belarus
2.	Russia
3.	Poland
4.	United States
5.	Germany
6.	France
7.	Netherlands
8.	United Kingdom
9.	Egypt
10.	Lithuania

Сводная статистика (17.07–11.08.22):	
Всего сеансов	474 120
Всего просмотров страниц	2 127 438
Среднее количество просмотров за сеанс	4,5
Средняя продолжительность сеанса	7 мин 6 с

**Количество просмотров страниц информационного сайта
приемной комиссии БНТУ <http://stat.priem.bntu.by>**

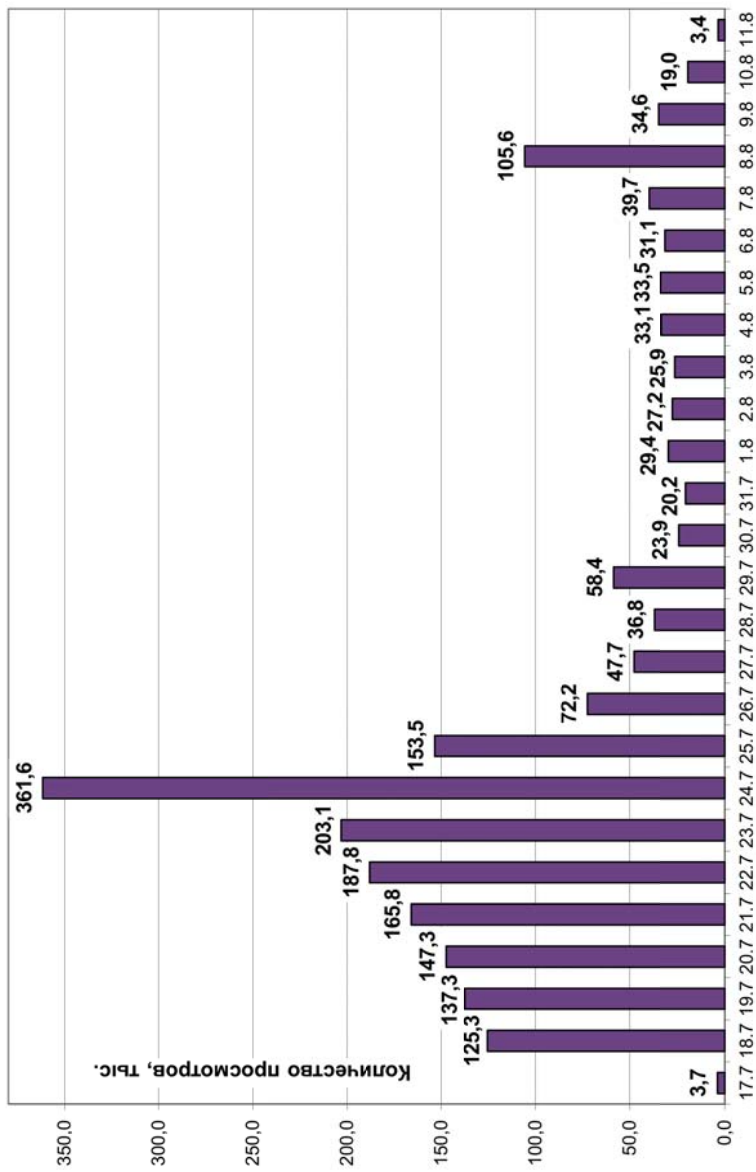

ЗАЧИСЛЕНИЕ В ВНТУ НА II СТУПЕНЬ ВЫСШЕГО ОБРАЗОВАНИЯ (по годам)

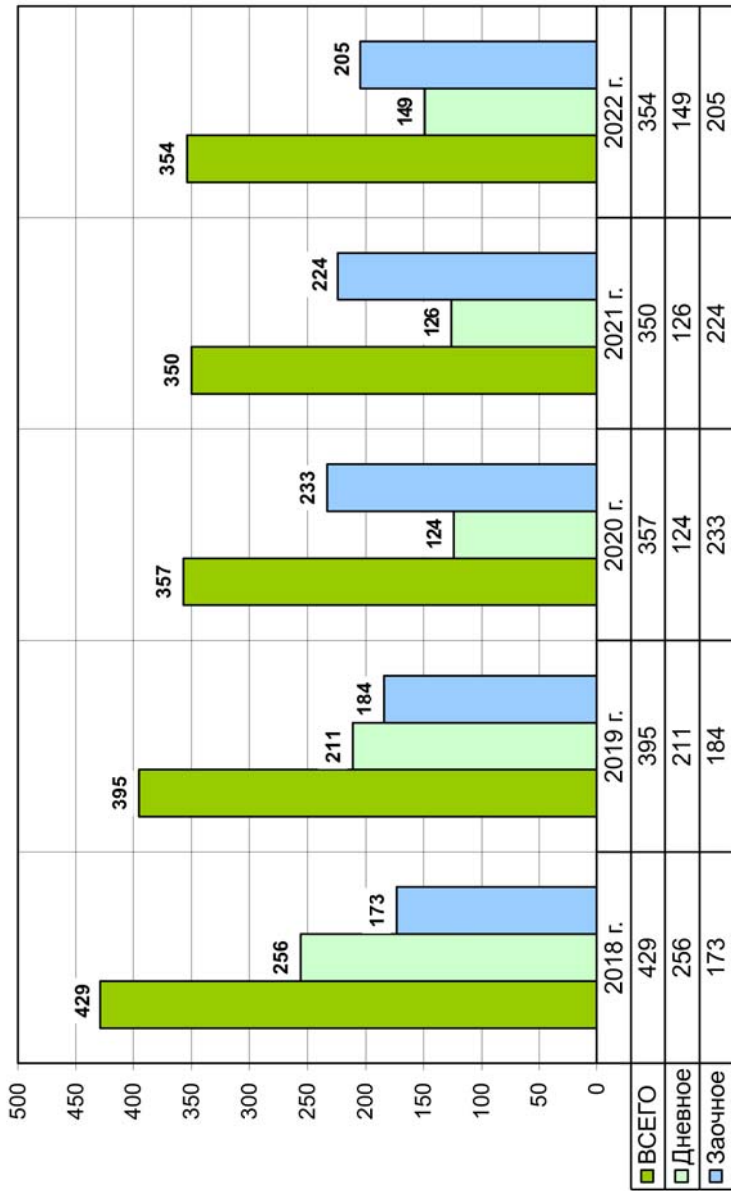

**РАСПРЕДЕЛЕНИЕ ПО ФАКУЛЬТЕТАМ ЗАЧИСЛЕННЫХ
НА II СТУПЕНЬ ВЫСШЕГО ОБРАЗОВАНИЯ (дневное + заочное, бюджет + платное)**

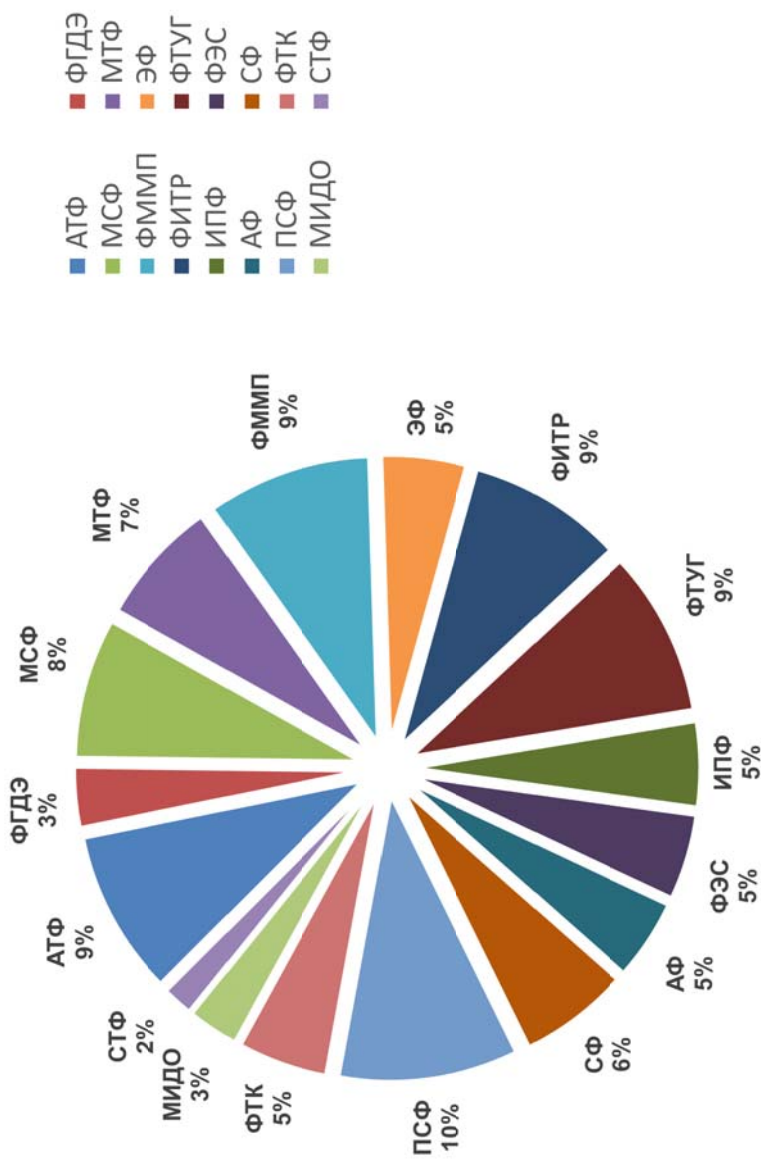

ПРОЦЕНТНОЕ РАСПРЕДЕЛЕНИЕ ПО ФАКУЛЬТЕТАМ ЗАЧИСЛЕННЫХ ПО I И II СТУПЕНЯМ ВЫСШЕГО ОБРАЗОВАНИЯ В БНТУ (2020–2022 годы)

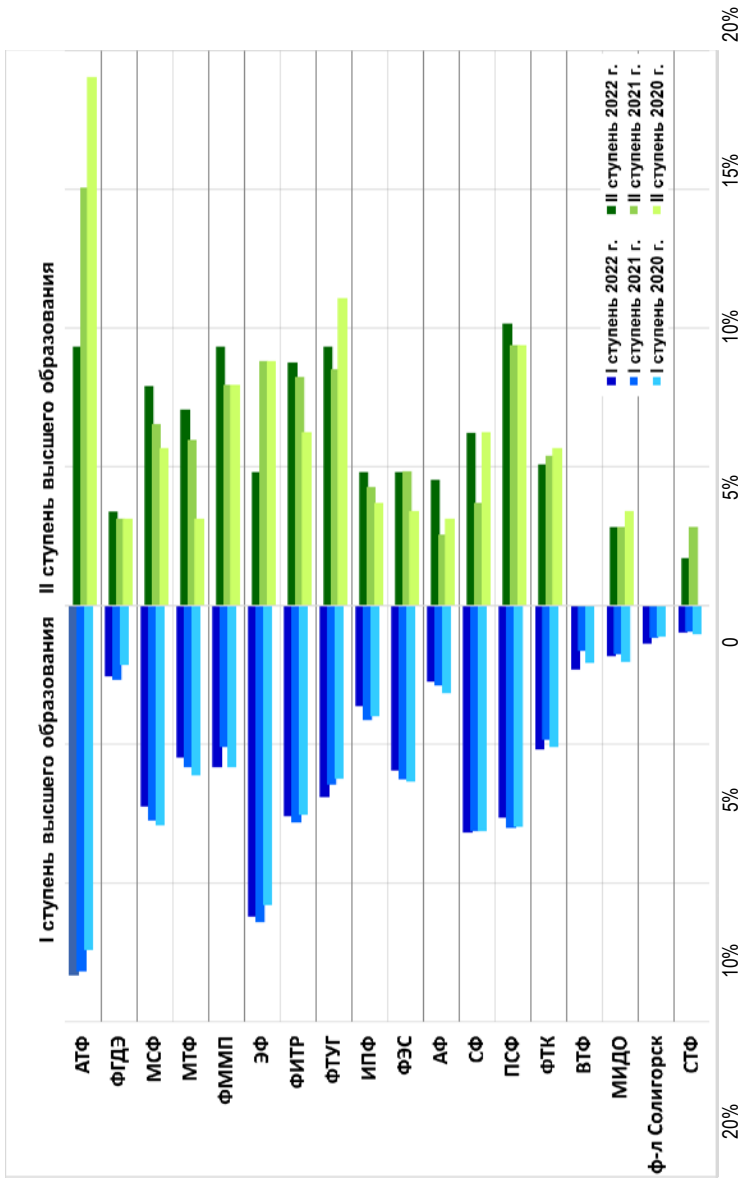

СОДЕРЖАНИЕ

Конкурс и проходные баллы по специальностям БНТУ в 2022 году	3
Дневная форма получения образования	3
Заочная форма получения образования	14
Итоги приема по специальностям II степени высшего образования в БНТУ в 2022 году	20
Подача заявлений абитуриентами в БНТУ (по годам)	24
Зачисление студентов в БНТУ на бюджетной основе (по годам)	25
Зачисление студентов в БНТУ на платной основе (по годам)	26
Зачисление студентов в БНТУ (бюджет + платное, по годам)	27
Зачисление студентов в БНТУ в 2022 году по факультетам	28
Дневное обучение, бюджет + платная основа	28
Заочное обучение, бюджет + платная основа	29
Зачисление студентов на платной основе (по факультетам, по годам)	30
Распределение по факультетам студентов, набранных на бюджет (дневное + заочное)	34
Распределение по факультетам студентов, набранных на платное (дневное + заочное)	35
Зачисление студентов в БНТУ (бюджет + платное, по факультетам, по годам)	36
Статистика централизованного тестирования за 2022 год	41
Статистика использования Интернет-ресурсов	42
Зачисление в БНТУ на II ступень высшего образования (по годам)	46
Распределение по факультетам зачисленных на II ступень высшего образования (дневное + заочное, бюджет + платное)	47
Процентное распределение по факультетам зачисленных по I и II ступеням высшего образования в БНТУ (2020–2022 годы)	48

Информационное издание

И Т О Г И

приема в Белорусский национальный
технический университет в 2022 году

Составители:

АФАНАСЬЕВА Наталия Александровна

ШАХРАЙ Людмила Игоревна

ГРИБКОВА Светлана Михайловна и др.

Подписано в печать 17.10.2022. Формат 60×84 ¹/₁₆. Бумага офсетная. Цифровая печать.

Усл. печ. л. 2,91. Уч.-изд. л. 1,76. Тираж 100. Заказ 632.

Издатель и полиграфическое исполнение: Белорусский национальный технический университет.

Свидетельство о государственной регистрации издателя, изготовителя, распространителя
печатных изданий № 1/173 от 12.02.2014. Пр. Независимости, 65. 220013, г. Минск.